Африканска чума по свинете

Предизвикателства и перспективи



20 Юни 2019 г.,
Координационен съвет за АЧС

БАБХ,
http://babh.government.bg/bg/Page/ah/index/ah/Здравеопаз

АЧС в световен мащаб

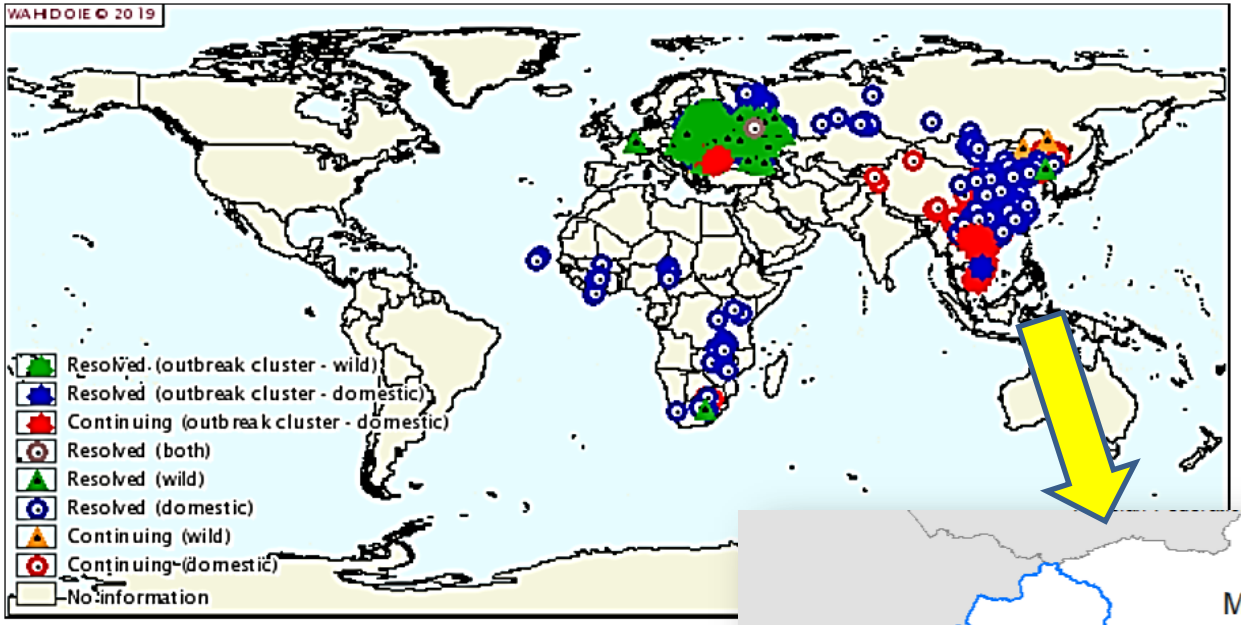



Настояща ситуация с АЧС в ЕС *(ADNS към 06.2019)*

ДЧ	Огнища при домашни свине	Брой възприемчиви свине, свързани с огнища	Случаи при диви свине
Белгия	0	Превантивно клане в засегнати от АЧС при диви зони	630
България	1	96	33
Естония	27	42652	2731
Латвия	63	38733	3543
Литва	120	66926	3480
Полша	217	41893	4479
Румъния	1277	80783	439
Унгария	0	-	836
Чехия	0	-	230
Италия	Ендемична на о-в Сардиния		

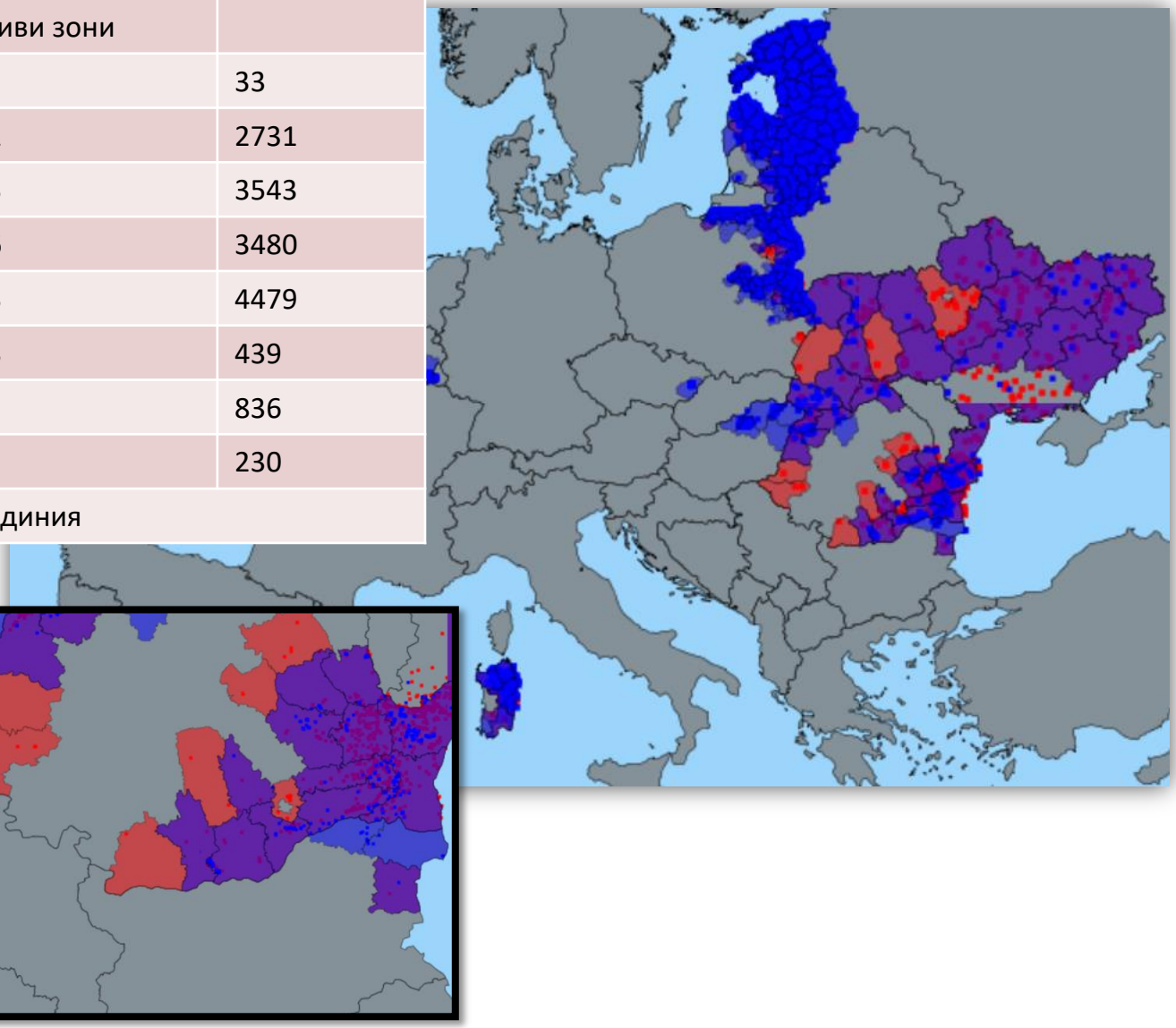

Регионализация, съгласно Решение (ЕС) 2014/709

Част I – високорискови зони, свързани с огнища или случаи на АЧС в близост

Част II – зони, в които има констатирани случаи на АЧС при диви свине

Част III – зони в които има констатирани случаи на АЧС при диви свине и огнища при домашни свине

Част IV – ендемични зони

https://eu-commission.maps.arcgis.com/apps/webappviewer/index.html?id=3db65168d4ad4d829a38560d7f868ace

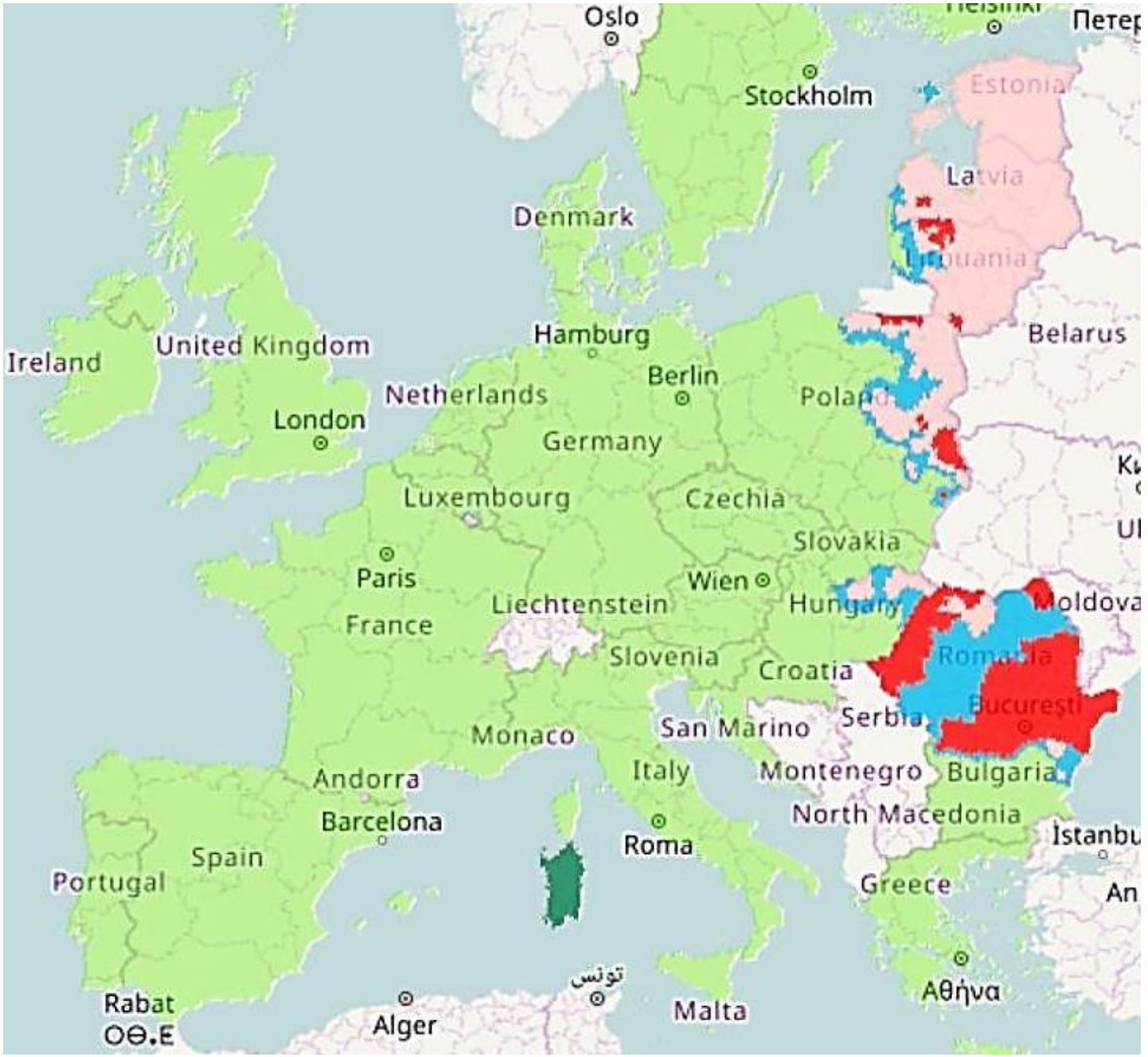

АЧС у нас

/към 19.06.2019/

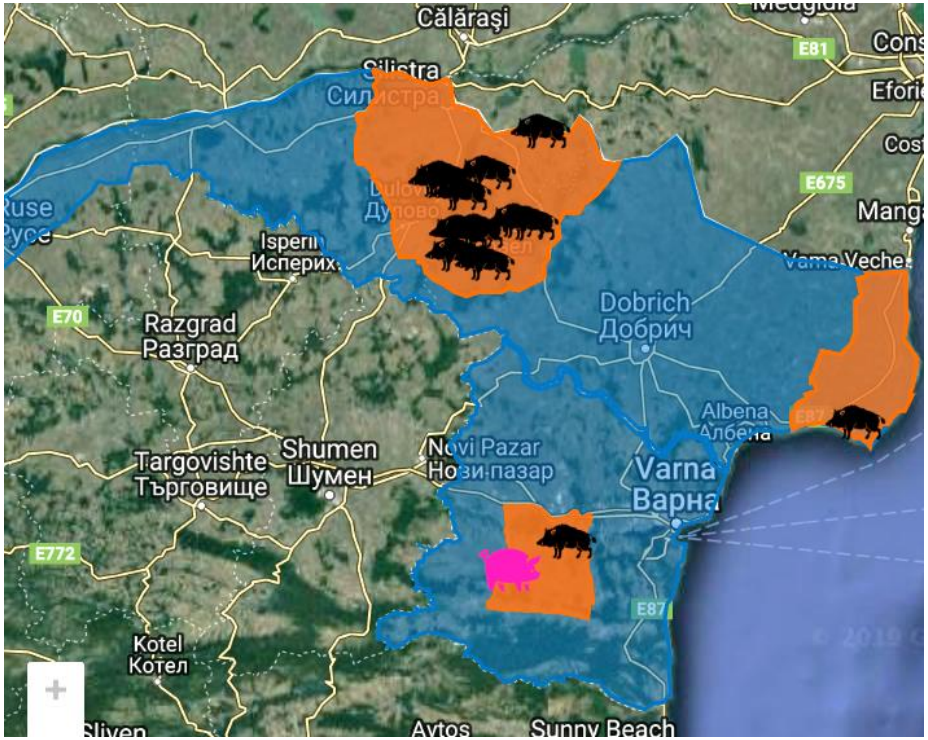

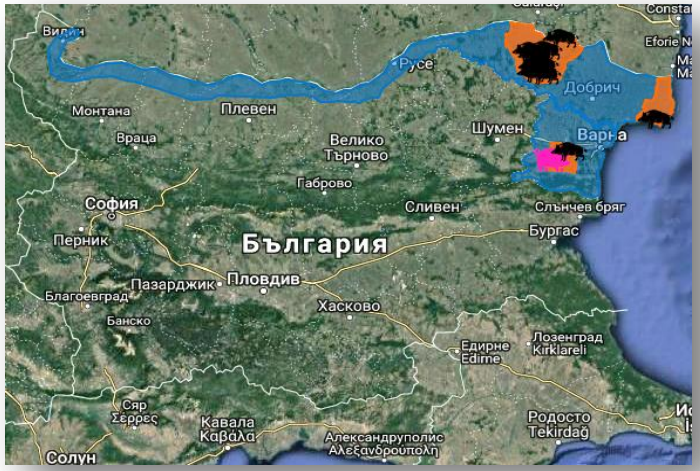

Infected zone
Buffer zone related to ASF in WB

- Директива на Съвета 2002/60/ЕС
- Решение за изпълнение на Комисията (ЕС) 2014/709
- Стратегия на ЕС за контрол на АЧС - SANTE/7113/2015 – Rev 10

2018

- 1 огнище при домашни свине (заден двор, с. Тутраканци, общ. Провадия, обл.Варна*)*
- 20 - случая диви свине

✓ обл. Силистра (2 случая в община

✓ Кайнарджа, 1 случай в община Алфатар);

✓ обл. Добрич (17 случая в общ. Каварна).

2019

- 13 случая на АЧС при диви свине:

✓ обл. Силистра (4 случая в община Дулово и 3 случая в община Алфатар);

✓ обл. Добрич (5 случая в община Тервел)

✓ обл. Варна (1 случай в община Девня),

Последен случай – 06.06.2019 г. – общ. Алфатар, обл. Силистра

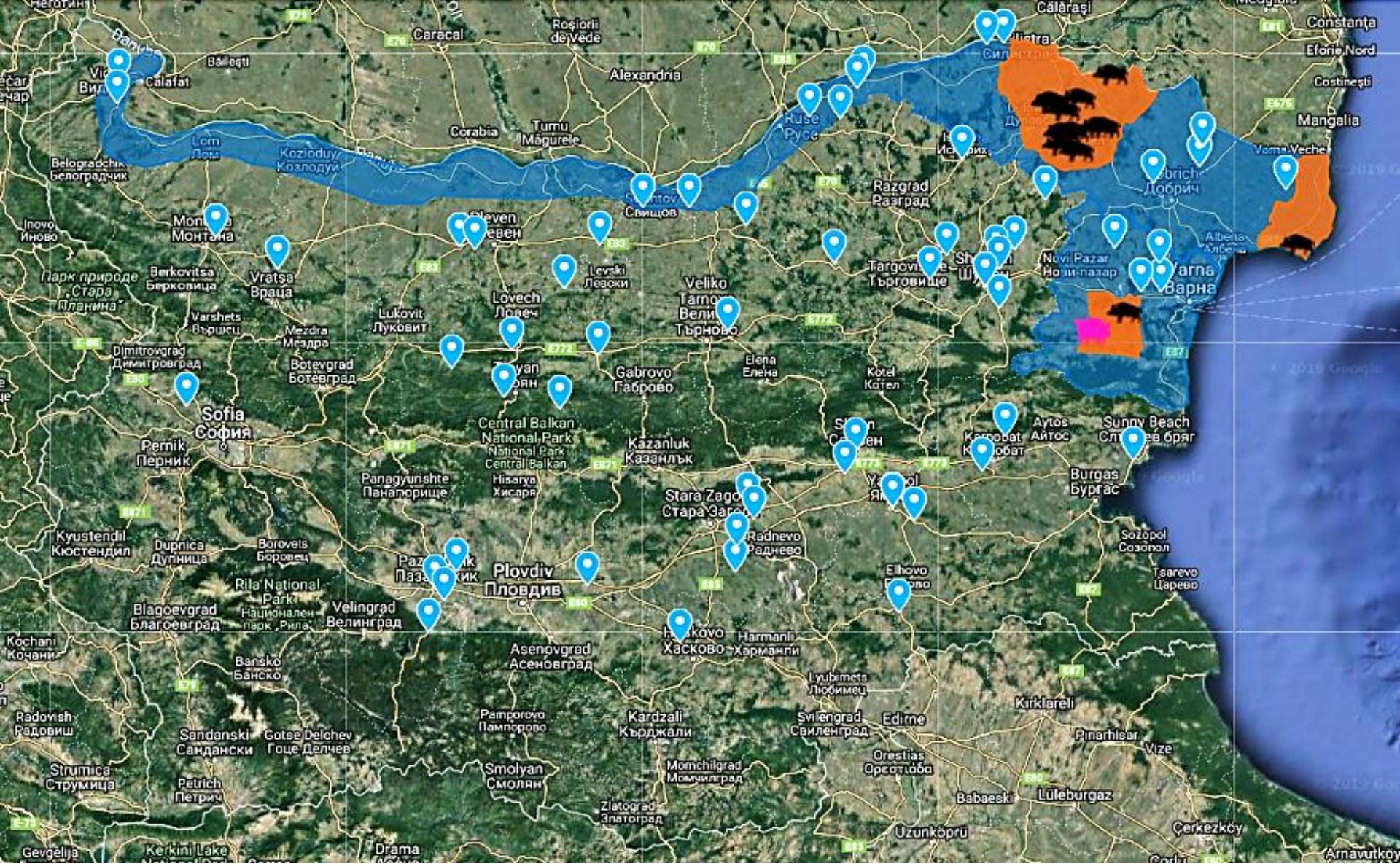

Карта: Констатирани случаи на АЧС в България при **диви** и **домашни** свине, Регионализация, съгласно Решение 2014/709 (**част I** и **част II**) и локализация на **индустриалните ферми** в България

Защо е важно да се ограничи разпространението на АЧС при диви свине?



- Опасност от ендемичност
- Пряка заплаха за популацията на домашните свине
- Забрани и ограничения за свиневъдните обекти, попадащи в рестриктивните зони при констатирани случаи:

✓ за движение на живи домашни свине (в страната и извън)

✓ за движение на месо и продукти (в страната и извън)

- Специални мерки по отношение на лова
- Забрана за транспортиране на диви свине, както и на месо и продукти от тях

Предприети мерки до сега

- Хронология на превантивни мерки
- Програма за надзор (актуализация)
- Контрол на движението на хора, животни, продукти, вкл. и личен багаж от страни в които има АЧС
- Конфискуване на месни продукти, тестване и унищожаване
- Дезинфекция на транспортни средства, идващи от страни, в които има АЧС
- Унищожаване на отпадъци от транспортни средства (самолети, кораби, фериботи) от страни, в които има АЧС
- Проверки за биосигурност в свиневъдни обекти
- Разработване на индивидуални контингенс планове за свиневъдни стопанства
- Регулярни срещи със сектора, ИАГ, ловни организации
- Обучения по биосигурност за сектора и за ловци
- Намаляване на стопанства тип „заден двор“ около индустриални ферми



Дейности и мерки предприети от Българската агенция по безопасност на храните по отношение на Африканската чума по свинете

Период	Дейности и предприети мерки
Ежедневно	Проследяване актуалната епизоотична ситуация в Европа чрез системата за известяване на болести по животните (ADNS) на Европейската комисия, участие в заседания на Комитета по хранителната верига и здравеопазване на животните към Европейската Комисия (ЕК), заседания на международни организаци, докладите на Европейския орган по безопасност на храните към ЕК (ЕОБХ), доклади от Центъра за оценка на риска по хранителната верига към Министерството на земеделието, храните и горите (МЗХГ);
Ежедневно, съгласно одобрен план по програмата	Изпълнение на Програма за контрол за болестта АЧС за превенция и контрол (в рамките на Националната програма за профилактика, надзор, контрол и ликвидиране на болестите по животните и зоонозите в България през 2016 – 2018 г., одобрена с Решение № 320 на Министерския съвет от 2016 г. (обн., ДВ, бр. 72 и 73 от 2016 г.): - извършва се постоянен клиничен и лабораторен надзор за ранно откриване на АЧС с документиране на резултатите в свиневъдни обекти намиращи се в областите, разположени в пограничните райони с висок риск за проникване на заболяването и в стадата с източнобалкански свине; - годишно се изследвана проби от около 6000 диви свине за чума по свинете за ранно откриване на заболяването и доказване на свобода на популацията;
Ежедневно, съгласно одобрената Програма	Лабораторна диагностика В Българска агенция по безопасност на храните е определената със заповед на министъра на земеделието, храните и горите Национална референтна лаборатория (НРЛ“ „Африканска чума по свинете“. Методите за диагностика за АЧС са акредитирани от 2006 година. Ежегодно специалисти от НРЛ участват в обучителни лабораторно-диагностични курсове в Референтната лаборатория на Европейския съюз, намираща се в гр. Валдеомос, Мадрид, Испания. Резултатите на НРЛ от участия в ежегодни сравнителни междулабораторни изпитвания показват пълна съпоставимост с очакваните. Дейността на лабораторията е обект на постоянен контрол от специалисти на Референтната лаборатория на ЕС;
от 2009 г.	Изготвен и действащ Оперативен план за спешни действия за превенция, контрол и борба със заболяването АЧС;
от 2007 г. до сега	Участие в заседания, експертни групи и форуми свързани с обсъждането на мерки и действия по отношение на АЧС, към ЕК, Организацията по прехрана и земеделие към ООН (ФАО), Международната организация по здравеопазване на животните (МБЕ)
2012 г. – [illegible]	Участие в международни проекти:

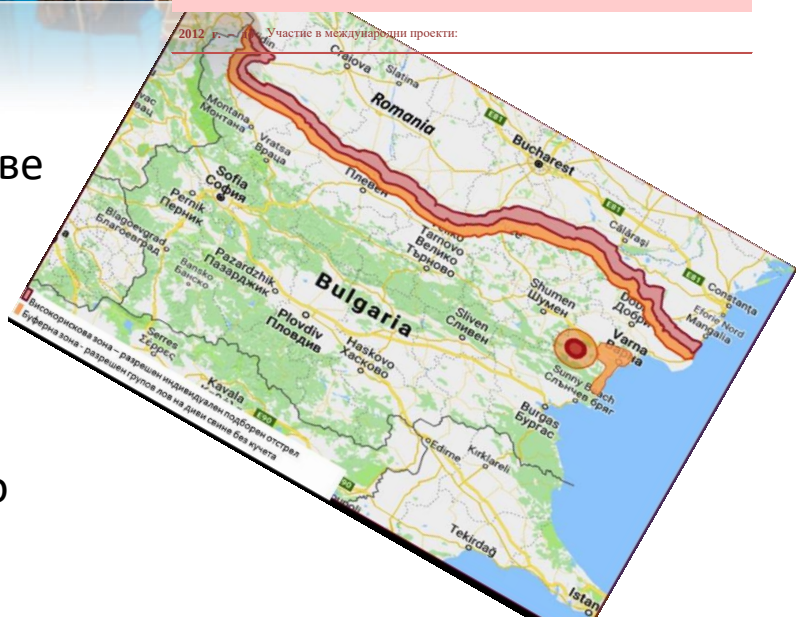

Предприети мерки до сега - 2

- Разработване на мобилно приложение за проби за трихинелоза и АЧС
- Забрана за движение на диви свине от други ДЧ и за внос от трети страни
- Обучения на ловци за АЧС, вземане на проби, биосигурност, включително и разработване на материали
- Конструиране на специални ями за трупове и странични животински продукти за всяко ловно стопанство
- Ограда по границата с Румъния
- Задължение да се докладва всяко открито мъртво или показващо нетипично поведение диво прасе до ОДБХ
- Информационни кампании
- Специален режим, ограничения на лова в рестриктираните територии
- Информационни кампании
- Координация между институциите с цел намаляване рисковете за разпространение при транспорт и туризъм
- (http://www.babh.government.bg/bg/Page/ASF2/index/ASF2/%D0%90%D1%84%D1%80%D0%B8%D0%BA%D0%B0%D0%BD%D1%81%D0%BA%D0%B0)

Инструкция
за
прилагане на мерки по надзора след коснтатиране на положителен случай на африканска чума по свинете (РД04-1 /19.04.2019 г.)

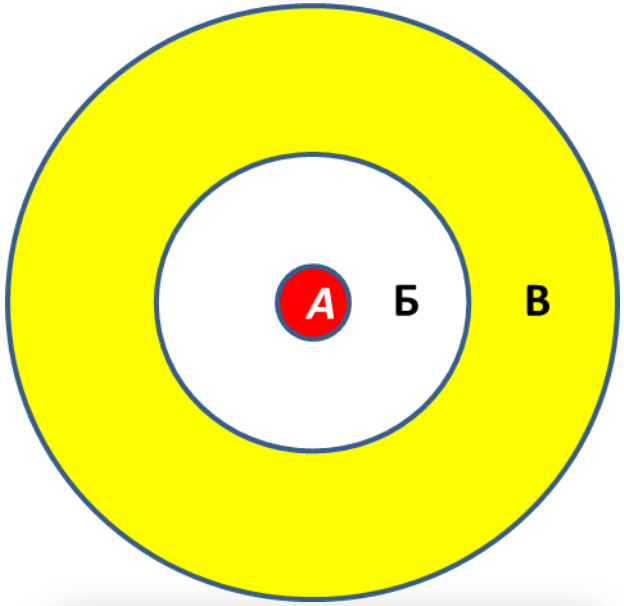



зона	от констатирания случай до изтичане на 2 месеца след последната констатирана свиня с АЧС	2-4 месеца след последната констатирана свиня с АЧС	4-6 месеца след последната констатирана свиня с АЧС	6 месеца след последната констатирана свиня с АЧС
Зона А (2 км)	1. Ограничен достъп и поставяне на табели 2. Забрана за лов 3. Тотална забрана за подхранване 4. Биосигурност 5. Претърсване 6. Попълване на данни в „модул Лов“	1. Биосигурност 2. Индивидуален лов 3. Капани 4. Претърсване 5. Попълване на данни в „модул Лов“ 6. Отстреляни свине се тестват за АЧС и се загробват 7. Протокол от ОВЛ	1. Биосигурност 2. Повишена бдителност 3. Индивидуален лов 4. Групов лов без кучета 5. Капани 6. Хладилници 7. Попълване на данни в „модул Лов“ 8. Отстреляни свине се тестват за АЧС	1. Биосигурност 2. Повишена бдителност 3. Индивидуален лов 4. Групов лов 5. Капани 6. Попълване на данни в „модул Лов“ 7. Отстреляни свине се тестват за АЧС
Зона Б (2-20 км)	1. Биосигурност 2. Претърсване 3. Индивидуален лов 4. Забрана за подхранване 5. Капани 6. Попълване на данни в „модул Лов“ 7. Отстреляни свине се тестват за АЧС и се загробват 8. Протокол от ОВЛ	1. Биосигурност 2. Повишена бдителност 3. Индивидуален лов 4. Групов лов без кучета 5. Капани 6. Хладилници 7. Попълване на данни в „модул Лов“ 8. Отстреляни свине се тестват за АЧС	1. Биосигурност 2. Повишена бдителност 3. Индивидуален лов 4. Групов лов 5. Капани 6. Попълване на данни в „модул Лов“ 7. Отстреляни свине се тестват за АЧС	1. Биосигурност 2. Повишена бдителност 3. Индивидуален лов 4. Групов лов 5. Капани 6. Попълване на данни в „модул Лов“ 7. Отстреляни свине се тестват за АЧС
Зона В (20-40 км)	1. Биосигурност 2. Повишена бдителност 3. Групов лов 4. Попълване на данни в „модул Лов“ 5. Отстреляни свине се тестват за АЧС	1. Биосигурност 2. Повишена бдителност 3. Групов лов 4. Попълване на данни в „модул Лов“ 5. Отстреляни свине се тестват за АЧС	1. Биосигурност 2. Повишена бдителност 3. Групов лов 4. Попълване на данни в „модул Лов“ 5. Отстреляни свине се тестват за АЧС	1. Биосигурност 2. Повишена бдителност 3. Групов лов 4. Попълване на данни в „модул Лов“ 5. Отстреляни свине се тестват за АЧС

Еволюция на мерките в зоните

Изменение на Решение (ЕС) 709/2014 (с Решение (ЕС) 609/2019)

За BG:
– при движение на свине от обекти от част II на Решение 709/2014 – до останалите части на страна или до територии от части II и III на други ДЧ
- При движение на свине от територии, намиращи се в Анекса на Решението до ДЧ и трети страни

Преди:

-лабораторно изследване 15 дни преди движение

Или

-двукратно годишно серологични изследвания

Сега:

- лабораторно изследване за идентифициране на патогена на АЧС 7 дни преди движение

Или

-ежеседмична вземане на проби от първите две умрели свине във всяка производствена единица над 60-дневна възраст

Допълнителни национални изисквания

- Уведомление преди движение и получено разрешение от приемащото ОДБХ (валидно за обекти и от част I, и от част II)

- Биосигурност, контингенс планове, вкл. и при транспортиране (валидно за обекти и от част I, и от част II)

- Лабораторно изследване за установяване на патогена на АЧС и при движение от обекти от част I до области в южна България (+ кл. преглед в рамките на 24 часа преди движение – от регистриран ветеринарен лекар)

Информираност

- http://babh.government.bg/bg/Page/ASF2/index/ASF2/Африканска
- http://babh.government.bg/bg/Page/ASF/index/ASF/Африканска

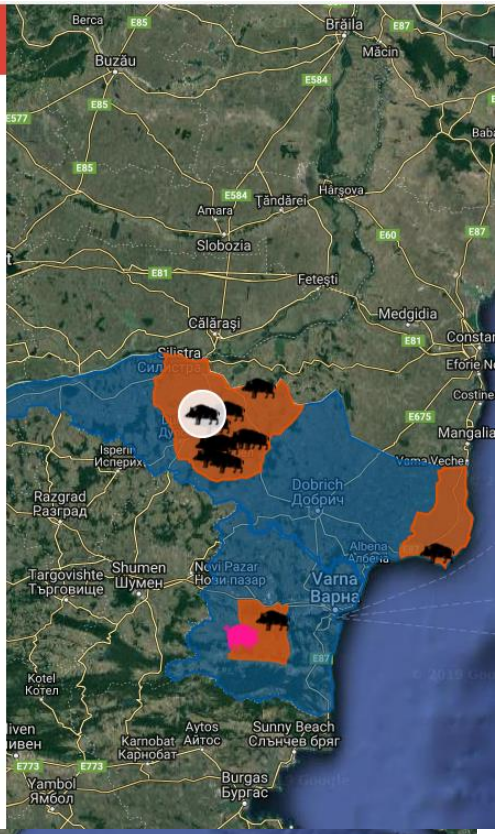

ASFORCE

TARGETED RESEARCH EFFORT ON AFRICAN SWINE FEVER



Внимание! Опасност от проникване и разпространение на заболяването

Африканска чума по свинете (АЧС) в Европа

...равят ловците, за да предотвратят ...пространението на болестта?

...те трябва да са особено внимателни ...умрели диви свине и веднага да ...ХХ. Всяка открита мъртва дива ...двана, като причината АЧС ...раторен анализ.

...продуктите от дива ...заразени. По тази ...иенните мерки,

...ржи, черва

...ачин ...ви

...ват ли ваксина и лечение?

...ни продукти от други ...да доведе до ...на болестта.

...ето на АЧС и/или ...носете обратно ...о се връщате ...сегнати от ...они, че ...драво ...ито

Как да предпазим животните от болестта?

- Свиневъдният обект задължително трябва да бъде регистриран съгласно Закона за ветеринарномедицинската дейност!
- Нерегистрираните свиневъдни обекти, както и отглеждането на неидентифицирани свине са незаконни и подлежат на строги финансови и административни санкции!
- Свинете трябва да се купуват само от сигурен източник (регистрирани свинеферми) и да бъдат придружени с ветеринарномедицинско свидетелство!
- Изхранването на свинете с кухненски отпадъци е основен метод за разпространение на болестта! Това е забранено със закон! Никога не го правете! !
- Незабавно сигнализирайте в Българската агенция по безопасност на храните (БАБХ) или в областната дирекция по безопасност на храните (ОДБХ), ако забележите каквито и да било необичайни клинични признаци, включително внезапна смърт при свинете.
- Свинете трябва да се държат постоянно затворени, като не се допуска никаква възможност за пряк или ...свен контакт с други домашни или диви свине. ...пускайте контакт на свинете с външни лица.



ВНИМАНИЕ! АФРИКАНСКАТА ЧУМА ПО СВИНЕТЕ ЗАСТРАШАВА БЪЛГАРИЯ!

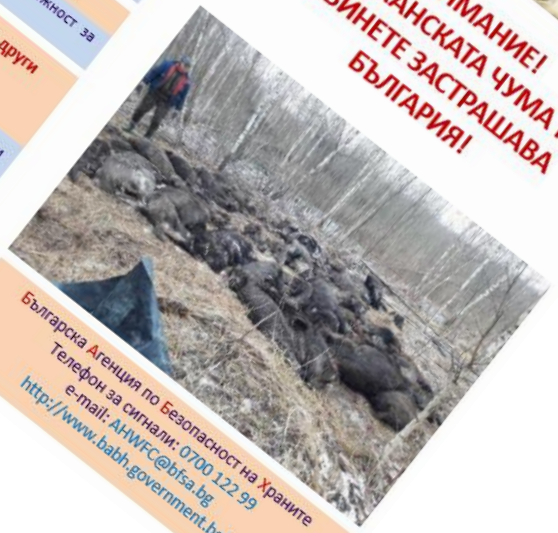

Българска Агенция по Безопасност на Храните
Телефон за сигнали: 0700 122 99
e-mail: AHWFC@bfsa.bg
http://www.babh.government.bg/

ВНИМАНИЕ! АФРИКАНСКА ЧУМА ПО СВИНЕТЕ

Африканската чума по свинете (АЧС) е силно заразна болест при домашните и дивите свине. Тя не носи риск за здравето на хората, но е особено опасна за свинете и причинява тежки икономически загуби на свиневъдството.

Пътувате ли извън страната – с кола, автобус, влак, самолет или кораб?

Не допускайте разпространяването на болестта.

АЧС УБИВА СВИНЕ

Пътуващи,

не допускайте разпространяването на смъртоносната болест по свинете!

НЕОБХОДИМО Е ДА ПРЕДПРИЕМЕТЕ СЛЕД

Не транспортирайте свине или продукти, добити от тях. Ако превозвате такива, трябва да ги декларирате на съответните власти.

Не посещавайте ферми, ако не се налага.

Ако ст с дом

За повече информация:
http://www.babh.government.bg/
телефон за сигнали: 0 700 122 99
email: AHWFC@bfsa.bg

WORLD
Protect
www

WARNING! AFRICAN SWINE FEVER

African swine fever (ASF) is a **highly contaglous** disease of domestic and wild pigs. It is not a danger to human health but it is devastating for farming economy. There is no vaccine against it.

Travelling within or outside a country? By car, bus, train, airplaine, boat?

Do not spread the disease.

ASF kills pigs

Travellers

Don't be the carrier of a deadly pig disease

YOU MUST TAKE PRECAU

Do not carry pigs or pork products
If you do, declare them to the transport authorities

Do not visit farms unless it is necessary

If you a with d

For more information:
http://www.babh.government.bg/
Tel. for signals: 0 700 122 99
email: AHWFC@bfsa.bg

WORLD ORG
Protecting
www.oie.

АФРИКАНСКАЯ ЧУМА СВИНЕЙ

Африканская чума свиней (АЧС) высококонтагиозная болезнь домашних и диких свиней. Болезнь не представляет опасности для здоровья человека, но является разрушительным фактором для фермерского хозяйства. Вакцины против АЧС не существует.

Путешествуете по стране или за границей? На машине, автобусе, поезде, самолёте, корабле?

Не распространяйте болезнь.

АЧС убивает свиней

Путешественники

Не будьте переносчиком смертельной болезни свиней

ВЫ ДОЛЖНЫ СОБЛЮДАТЬ МЕРЫ ПРЕДОСТОРОЖНОСТИ

Не перевозите свиней или продукты из свинины. В случае перевозки, задекларируйте их в транспортных органах

Не посещайте фермы без крайней необходимости

Если вы постоянно контактируете с домашними свиньями, не охотьтесь на диких кабанов

Для получения дополнительной информации:
http://www.babh.government.bg/
Тел. для оповещений: 0 700 122 99
email: AHWFC@bfsa.bg

WORLD ORGANISATION FOR ANIMAL HEALTH
Protecting animals, preserving our future
www.oie.int/asf



Благодаря за вниманието!

Българска агенция по безопасност на храните
бул. Пенчо Славейков 15А
1606 София
тел.: 00359 2 915 98 20
e_mail: d_iliev@bfsa.bg; ceo@bfsa.bg

Отдел „Здравеопазване на животните“
тел.: 00359 2 915 98 42
e_mail: ahwfc@bfsa.bg;
http://babh.government.bg/bg/Page/ah/index/ah/Здравеопаз